Детский сад №230 ОАО «РЖД»

Аналитическая справка

«Особенности взаимодействия педагогического коллектива с семьями воспитанников»

2021-2022г.

вторая младшая группа №2 «Бусинки»

Воспитатели: Винар А.М.

г. Северобайкальск

На протяжении всего учебного года в группе систематически проводилась работа по взаимодействию с родителями на основании перспективного плана, в котором указаны все совместные мероприятия, консультации, беседы, наглядно стендовая информация. Мероприятия составлены в соответствии с рабочей программы группы, в которой составлен план мероприятий совместно с родителями. Еженедельно родители знакомятся с темой недели, целями и задачами, а также с рекомендациями по изучению темы.

Включать родителей в совместную с педагогом деятельность по развитию субъектных проявлений ребенка в элементарной трудовой деятельности развитию желания трудиться, ответственности, стремления довести начатое дело до конца.

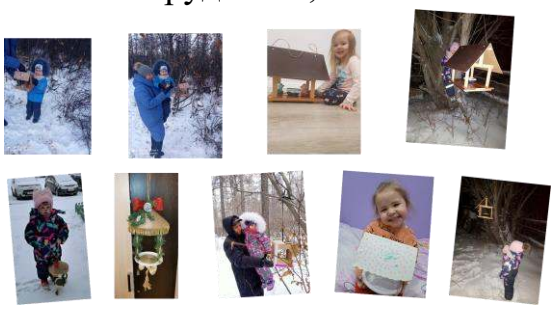

Помочь родителям создать условия для развития эстетических чувств младших дошкольников, приобщения детей в семье к разным видам искусства (музыке, театральному, изобразительному искусству) и художественной литературе. Работая с родителями, повышаем их педагогическую грамотность.

Знакомим с результатами продуктивной деятельности, с успехами детей в образовательной деятельности, выявляем трудности в воспитании детей.

Родителям даны индивидуальные рекомендации для закрепления приобретенных умений дома. Таким образом, содействовали осознанию родителями необходимости в правильном воспитании детей. Использовались активные формы и методы работы с родителями: Своевременно проводились родительские собрания. С целью изучения проблемных сторон воспитания в семье было проведено анкетирование. Получив реальную картину, на основе собранных

данных, проанализированы вопросы, которые вызывают наибольшие трудности в воспитании дошкольников у родителей. Для обогащения родителей знаниями в вопросах воспитания детей дошкольного возраста был подготовлен материал в родительский уголок. Это консультации, папки передвижки, информационные листы, памятки. Так же были проведены мини-собрания по работе попечительских активов по организации помощи воспитателю группы: Административно-хозяйственный актив. Актив праздников и развлечений. Актив по физкультуре и спорту. Актив по питанию. Информационно-аналитический актив.

На сайте детского сада https://ds230.ru/ размещены консультации: «Значение режима дня для дошкольника», «Сюжетно-ролевые игры с детьми», «Развитие нравственных качеств у детей», «Играя – обучай», «Правила поведения в гололед», «Игры для детей зимой», «Игра – как средство воспитания дошкольников»,

Созданы выставки детско-родительского творчества: «Бал цветов», «Дары осени», «Символ года», «Военная техника», «Неизведанный космос», «День Победы».

Создание совместно с детьми и родителями альбомов: Альбом «Я там был о отдыхал!», «Мой питомец», «Мой город Северобайкальск»,

На сайте детского сада https://ds230.ru/ размещен видео-альбом «Зимние каникулы»- фотографии детей, как они провели зимние каникулы;

Так же оформляли групповые газеты: «Самая лучшая мамочка!», «Папа может все что угодно!»

Праздник в детском саду — это радость, веселье, торжество, которое разделяют и взрослые, и дети. Праздники: «Что у осени в корзинке», «День Матери», «Новый год», 23 февраля «Папа может все что угодно!», 8 марта «Весенние поляночки для любимой мамочки». Видео с праздников, развлечений, тематических дней размещены на сайте детского сада https://ds230.ru/ в группе в разделе «Новости группы»